

راهنمای تنظیم پست الکترونیک بر روی نرم افزار Microsoft Outlook 2003

Outlook را اجرا کنید. از داخل منوی Tools بخش E-mail Accounts را کلیک کنید. پنجره E-mail accounts ظاهر میشود.

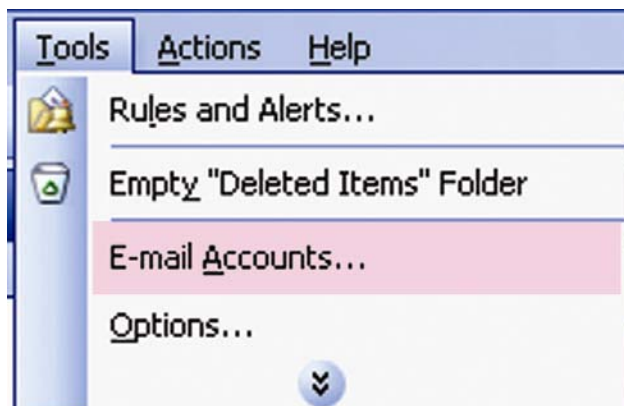

Add a new e-mail account را انتخاب کرده و Next را کلیک کنید.

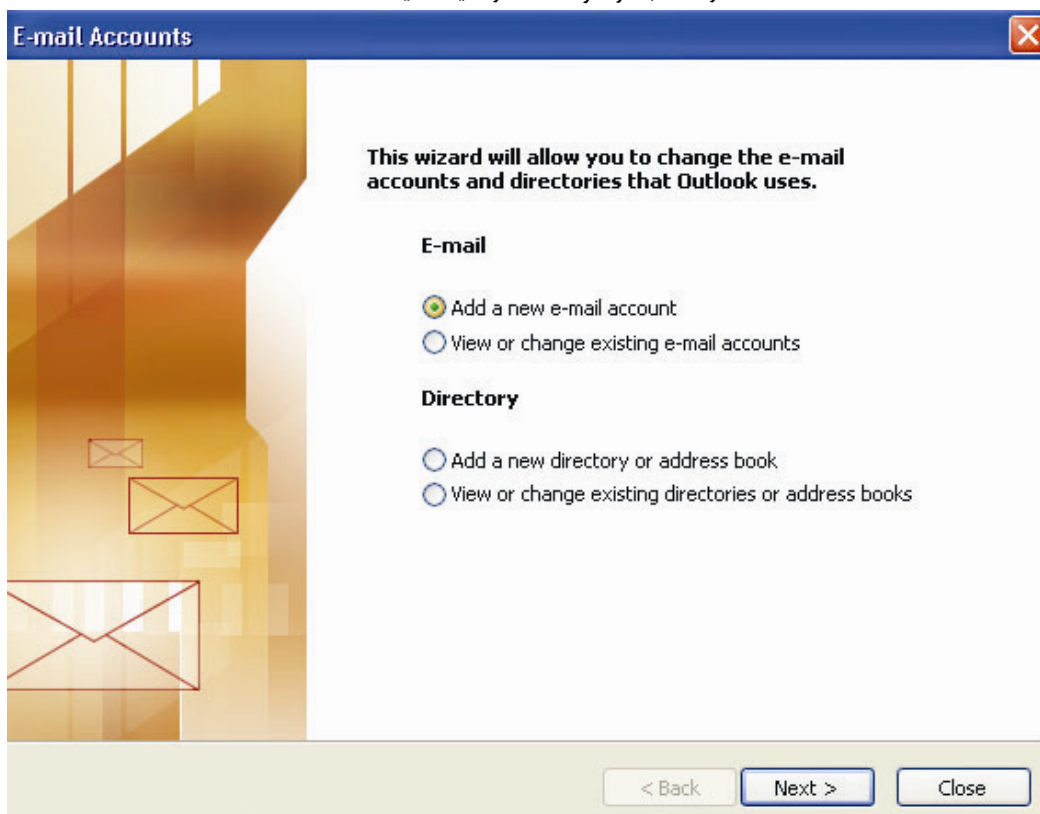

اضافه کردن Account ایمیل جدید بسیار شبیه به Outlook Express میباشد . در قسمت Server Type از شما نوع ساخت Account را سوال می کند، گزینه POP3 را انتخاب کنید.

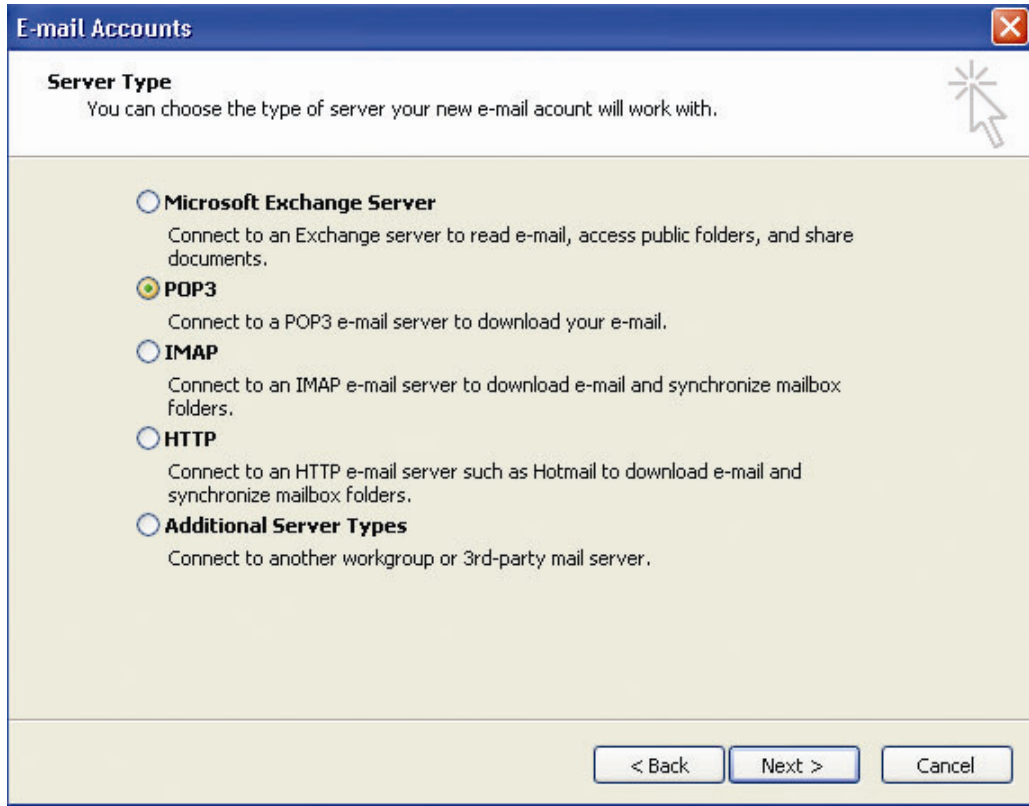

در این قسمت اطلاعات خواسته شده برای ساخت Email جدید را وارد کنید.

E-mail Accounts

Internet E-mail Settings (POP3)
Each of these settings are required to get your e-mail account working.

User Information	Server Information
Your Name: <input type="text" value="PARSIANHOST"/>	Incoming mail server (POP3): <input type="text" value="mail.parsianhost.com"/>
E-mail Address: <input type="text" value="info@parsianhost.com"/>	Outgoing mail server (SMTP): <input type="text" value="mail.parsianhost.com"/>

Logon Information	Test Settings
User Name: <input type="text" value="info@parsianhost.com"/>	After filling out the information on this screen, we recommend you test your account by clicking the button below. (Requires network connection)
Password: <input type="password" value="*****"/>	
<input checked="" type="checkbox"/> Remember password	<input type="button" value="Test Account Settings ..."/>
<input type="checkbox"/> Log on using Secure Password Authentication (SPA)	<input type="button" value="More Settings ..."/>

سپس روی کلید "More Setting" کلیک کنید تا تغییرات مورد نظر را اعمال کنیم .
توجه : تغییراتی که اعمال خواهید کرد روی سرویس دهنده های ایمیل مربوط به دومین خودتان اعمال میشود و ارتباطی به آدرس سرویس دهنده ایمیل سرویس دهنده خدمات اینترنت شما ندارد.
گزینه Outgoing Server را انتخاب کنید . اطمینان حاصل کنید تا بخش The Outgoing servers now require authentication انتخاب شده باشد .

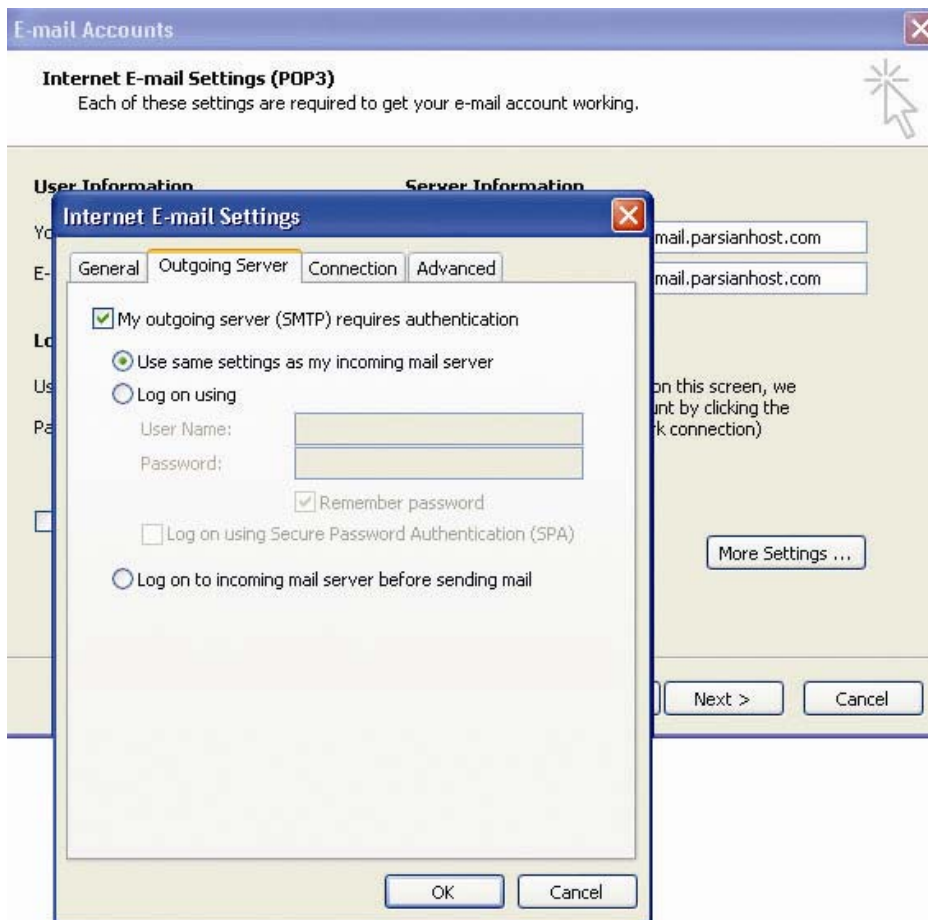

حال کلید OK را کلیک کنید ، از این به بعد شما براحتی قادر خواهید بود ایمیل های خود را دریافت و ارسال کنید.
در صورت نیاز به اطلاعات بیشتر و یا راهنمایی مشکل خود را به مدیر سایت با استفاده از فرم های در اختیار گذاشته شده اطلاع دهید و منتظر پاسخ خود در سریعترین زمان باشید.